

**COMUNE DI LOIRI PORTO SAN PAOLO
PROGRAMMA DI FABBRICAZIONE**

LEGENDA

- EDIFICATO URBANO**
- CENTRI DI ANTICA E PRIMA FORMAZIONE
 - ESPANSIONI FINO AGLI ANNI 50
 - ESPANSIONI RECENTI
- EDIFICATO IN ZONA AGRICOLA**
- NUCLEI E CASE SPARSE
- INSEDIAMENTI TURISTICI**
- INSEDIAMENTI TURISTICI
 - CAMPEGGI E SOSTE CAMPER
- INSEDIAMENTI PRODUTTIVI**
- INSEDIAMENTI PRODUTTIVI A CARATTERE INDUSTRIALE, ARTISANALE E COMMERCIALE
 - AREE ESTRATTIVE DI SECONDA CATEGORIA (GMS)
- AREE SPECIALI**
- AREE SPECIALI E AREE MILITARI
- RETE DELLA VIABILITA'**
- RETE FONDAMENTALE - NORMALE
 - ALTRO - NORMALE
 - ALTRO - A SPECIFICA VALENZA PAESAGGISTICA E PANORAMICA
 - ALTRO - DI FRUIZIONE TURISTICA
 - ALTRO - A SPECIFICA VALENZA PAESAGGISTICA E PANORAMICA DI FRUIZIONE TURISTICA
 - IMPIANTI FERROVIARI REGIONALI EX FDS E FMS; RETE TPL - NORMALE
- CICLO DELLE ACQUE - REFLUE**
- IMPIANTI DI DEPURAZIONE
 - STAZIONI DI SOLLEVAMENTO DELLA RETE FOGNARIA
 - CONDOTTA FOGNARIA
- CICLO DELLE ACQUE - DI APPROVVIGIONAMENTO**
- IMPIANTI DI SOLLEVAMENTO DELLA RETE IDRICA
 - SERBATOI ARTIFICIALI
 - ALTRE MANIFATTI DI RILEVANTE IMPORTANZA DELLA RETE IDRICA
 - CONDOTTA IDRICA
 - BACINI ARTIFICIALI
- CICLO DELL'ENERGIA ELETTRICA**
- SOTTOSTAZIONI DELLA RETE ELETTRICA
 - LINEE AEREE

**COMUNE DI SAN TEODORO
PROGRAMMA DI FABBRICAZIONE**

LEGENDA

- BZ ZONA DI COMPLETAMENTO EDILIZIO DELLE FRAZIONI
- B ZONA DI COMPLETAMENTO EDILIZIO
- B1 ZONA DI COMPLETAMENTO EDILIZIO
- B2 ZONA DI COMPLETAMENTO EDILIZIO
- C ZONA DI ESPANSIONE RESIDENZIALE
- H ZONA DI SALVAGUARDIA CIMITERIALE
- AP ATTREZZATURE PORTUALI
- FA ZONA TURISTICA
- BA3 AREE AGRICOLE DESTINATE ALLA RIORGANIZZAZIONE DEI NUCLEI RESIDENZIALI TRADIZIONALI
- E2a SOTTOZONA AGRICOLA
- E2b SOTTOZONA AGRICOLA
- E2c SOTTOZONA AGRICOLA
- E2d SOTTOZONA AGRICOLA
- E2e SOTTOZONA AGRICOLA
- E2f SOTTOZONA AGRICOLA
- E2g SOTTOZONA AGRICOLA
- E2h SOTTOZONA AGRICOLA

N.B.
LA ZONIZZAZIONE DELLE AREE AGRICOLE NON E' DESUMIBILE DAL PREVIAGENTE PROGRAMMA DI FABBRICAZIONE, MA DERIVA DALLI SPECIFICI STUDI AGRONOMICI PREDISPOSTI IN FASE DI REDAZIONE DEL PIANO URBANISTICO COMUNALE.

**COMUNE DI OLBIA
PROGRAMMA DI FABBRICAZIONE**

- Zone per servizi di interesse generale**
- Zona per attrezzature civili di interesse urbano
 - Zona per attrezzature sanitarie e ospedaliere
 - Zona per impianti tecnologici
 - Zona per impianti sportivi
- Zone di interesse naturale**
- Zona di pregio naturalistico, geomorfologico e paesaggistico
 - Zona insostituibile di rispetto dell'abitato
 - Zona con vincolo archeologico
 - Zona del corallo d'acqua
- Zone per la viabilità e la ferrovia**
- Zona per la viabilità
 - Tracciato ferroviario
- Zone per insediamenti a prevalenza residenziale**
- Zona residenziale salivata di completamento di Porto Torres (B4)
 - Zona residenziale di espansione urbana nel Olibo centro (C2)
 - Zona soggetta a piano di risanamento urbanistico ex L.R. 22/82
 - Zona turistica (T)
- Zone produttive**
- Zona produttiva del nucleo di industrializzazione (D1) (vedi Piano Impianti Zone Industriali)
 - Zona turistica e commerciale (D2)
 - Zona agricola irrigua destinata alla produzione agricola (E1)
- Nuovi approdi turistici**

- Perimetro dell'intervento urbanistico preventivo
- Linee delle sub-zone omogenee
- Perimetro dell'intervento urbanistico preventivo
- Perimetro del piano di risanamento urbanistico ex L.R. 22/82
- Linee isopachitiche archeologiche
- Fondo del 200 metri dal mare
- Linee confine Comune

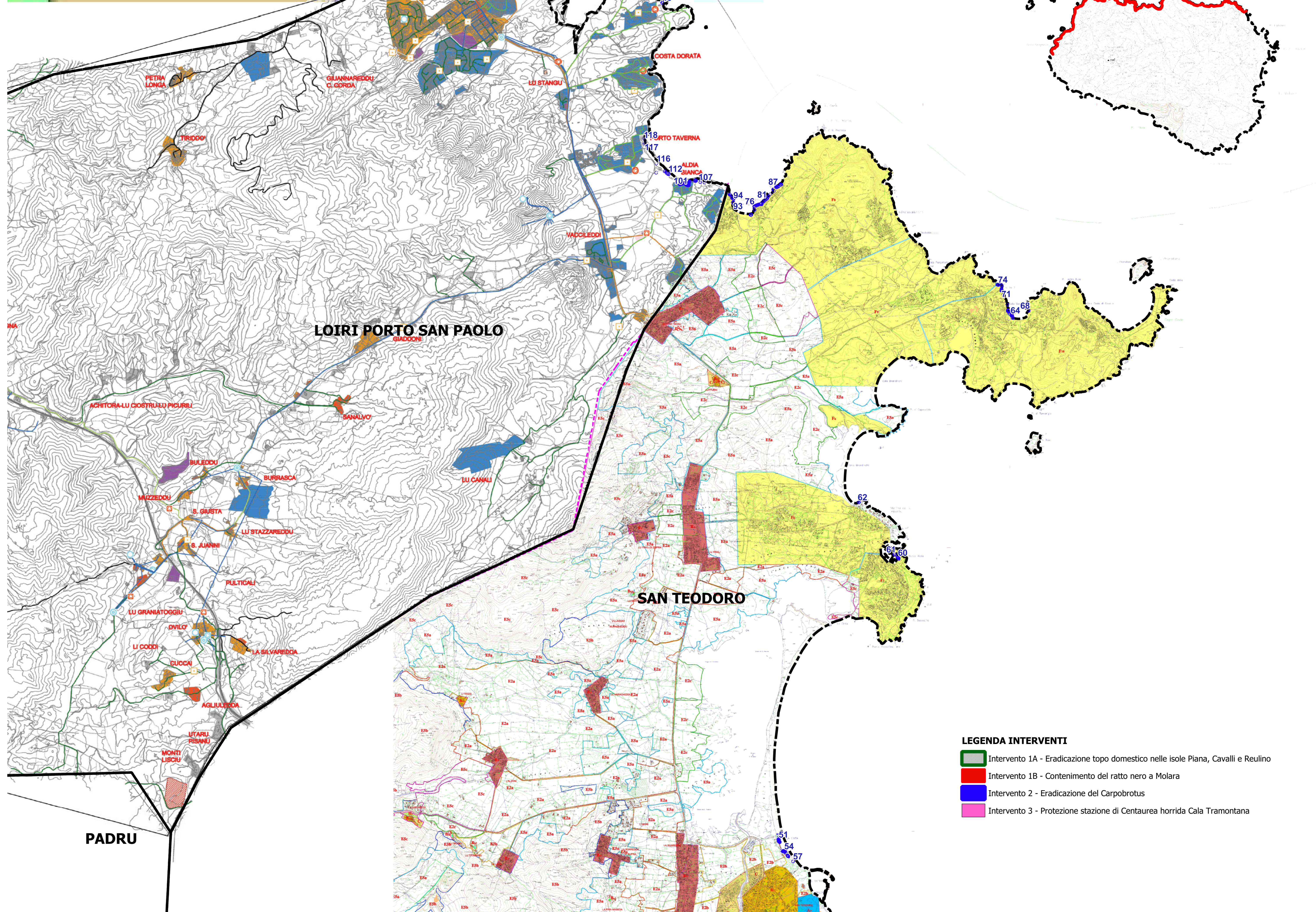
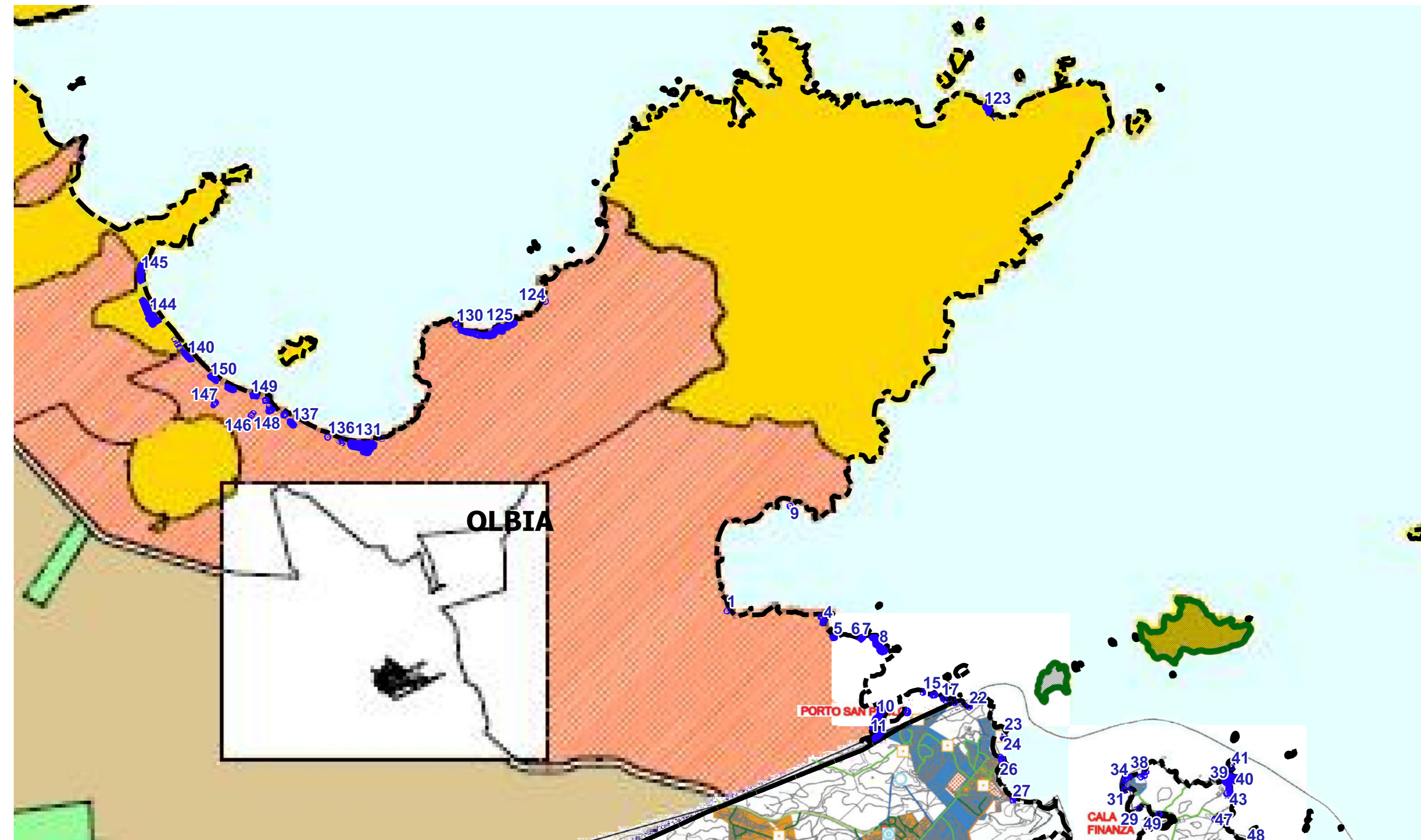

- LEGENDA INTERVENTI**
- Intervento 1A - Eradicazione topo domestico nelle isole Piana, Cavalli e Reulino
 - Intervento 1B - Contenimento del ratto nero a Molara
 - Intervento 2 - Eradicazione del Carprobrotus
 - Intervento 3 - Protezione stazione di Centaurea horrida Cala Tramontana

Consorzio di Gestione Area Marina Protetta di Tavolara Punta Coda Cavallo
Progetto "Alta Natura: azioni di protezione e biosicurezza per il SIC Isola di Tavolara, Molara e Molarotto"
PROGETTO DEFINITIVO



POR FESR 2014-2020 - Asse VI - Azione 6.5.1
Progetto "Alta Natura: azioni di protezione e biosicurezza per il SIC Isola di Tavolara, Molara e Molarotto". Convenzione per l'affidamento dei servizi di architettura e ingegneria
CUP: E15D19000050006 - CIG: Z31297CF4E



PROGETTO DEFINITIVO
Tav. 2B - Stralcio strumenti urbanistici (Programma di Fabbricazione)
Scala 1:20'000

Eradicazione del topo domestico da tre isolotti - Contenimento del ratto nero a molara - Eradicazione Carprobrotus sp. pl. - Protezione stazione di Centaurea horrida Cala Tramontana

Responsabile del procedimento Ing. Simona Lepori	Direzione tecnica Ing. amb. Maurizio Bacci
Nome file: 2021_03 - Def - Str_2021_03	Staff tecnico Ing. amb. Stefano Corsi arch. Francesca Bacci Ing. amb. Maurizio Bacci Ing. amb. Daniele Maffi
Layout: TAV2B	
data: 13/04/2021	Collaborazione per gli interventi sui roditori NEMO s.r.l.